長久手市立東小学校
平成29年度

３月の行事予定

生活目標	新年度に向け、まとめをしよう
保健目標	耳を大切にしよう
給食目標	給食や食生活について一年間のふりかえりをしよう

日	曜	日課・朝の活動等	行事	なかよしタイム	部活動 サッカー	部活動 バスケ	下校時刻	その他
1	木	A日課 児童集会	学級目標反省 ALT				**14:55 一斉**	**この週は、特別日課で、普段より早く下校します。**
2	金	**B日課**	口座振替日				**13:55 1～3年 14:50 4～6年**	
3	土	**PTA理事会・役員選考委員会**			相野山 本校	日東小		
4	日		第42週	部活動下校時刻　17:00				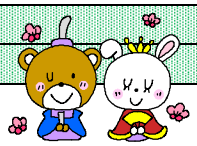
5	月	朝会 分団引継式 特別日課	分団会・交通安全現地指導 心のアドバイザー（午前） **ピカピカ週間（～9日）**				14:00 分団ごと	
6	火	A日課 フッ素			○	○	14:55 1・2年 15:50 3～6年	長久手中学校卒業証書授与式
7	水	A日課		なかよし清掃	○	○	14:55 1年 15:50 2～6年	
8	木	A日課	卒業式予行練習				14:55 1～4年 15:50 5・6年	
9	金	A日課	6年奉仕活動		○	○	14:55 1～3年 15:50 4～6年	
10	土				○	日東小 本校		
11	日		第43週					
12	月	A日課					14:55 一斉	
13	火	A日課 フッ素洗口 ヒガキラチェック			○	○	14:55 1・2年 15:50 3～6年	
14	水	A日課	卒業生読み聞かせ	代表委員会	○	○	14:55 1年 15:50 2～6年	
15	木	**相談日課**	6年生を送る会 ALT				14:55 1～4年 15:50 5・6年	
16	金	A日課			○	○	14:55 1～3年 15:50 4～6年	
17	土							
18	日		第44週					
19	月	朝会 A日課	卒業式準備（4・5年）				13:55 1～3年 6年 14:55 4・5年	
20	火	**特別日課**	**卒業式**				11:10 6年 11:20 4・5年	**1～3年生　家庭学習日**
21	水		**春分の日**					
22	木	A日課	給食最終 ALT				14:55 一斉	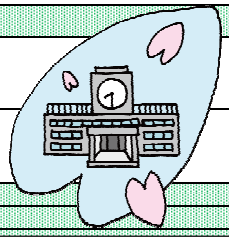
23	金	**特別日課**	**修了式・机椅子移動**				11:00 一斉	
24	土							
25	日		**学年末休業開始**					

れんらく

＜３月２０日（火）卒業式の登校について＞
6年生は、8:25までに登校してください。4・5年生は、通常通りの分団登校をしてください。**1・2・3年生は、家庭学習日**ですので、登校の必要はありません。

＜新年度４月9日（月）始業式の持ち物について＞
連絡帳・筆記用具・上靴・体育館シューズ・雑巾(2枚)
※ランドセル等背負えるかばんで登校します(教科書等配付)
※新しい学級の靴箱に靴を入れて、新しい学級の教室に入ります。

＜新年度の給食開始時期について＞
新年度給食開始は、新2～6年生は、4月12日（木）、新1年生は4月19日（木）です。

＜下校時刻について＞
11日（水）までは、11:00一斉下校、新1年生は、12日（木）～20日（金）までお迎え下校となります。

4月の主な予定

5日（木）入学式準備
　＜新6年－8:50登校
　　11:00下校＞
6日（金）入学式
9日（月）始業式
　＜11:00 一斉下校＞
10日（火）分団会・交安現地指導
　＜11:00 分団下校＞
11日（水）学級写真
　＜11:00 一斉下校＞
12日（木）2～6年給食開始
　身体測定　委員会
13日（金）避難訓練　離任式
　＜新2～6年14:55下校＞
17日（火）6年全国学力学習状況調査
19日（木）1年生を迎える会
　1年給食開始
　＜1年12:55お迎え下校＞
　＜新2～6年13:55下校＞
20日（金）授業参観（2限）
　PTA総会（3限）
　学年懇談会（4限）
　＜1年13:55お迎え下校最終＞

※ 来年度は家庭訪問の実施予定はありません。詳しくは、校長がPTA総会で説明いたします。

※ 変更がある場合は4月に連絡いたします。