長久手市立東小学校
令和3年度

２月の行事予定

生活目標	寒さに負けず、がんばろう(うがい・手洗い、換気、外で遊ぶ)
保健目標	かぜ・インフルエンザを予防しよう
給食目標	協力して配膳し、マナーに気を付けて楽しく食事をしよう

日	曜	日課等	行　　事	部活動 サッカー	部活動 バスケ	下校時刻	その他
1	火	相談日課 フッ素	なわとび月間(～4日) 4年色覚検査(希望者) ICTサポート	○	○	14:55　1・2年 15:50　3～6年	
2	水	相談日課	感謝の会(2・4・6年)	○	○	14:55　1・2年 15:50　3～6年	なかよしタイム　なわとび
3	木	相談日課	感謝の会(1・3・5年)			14:55　1～4年 15:50　5・6年	
4	金	**A日課**	**授業参観(2時間目と3時間目の分散参観)** 学校評議員会 4年であーと(2時間目4-1　3時間目4-2)	○	○	14:55　1～3年 15:50　4～6年	
5	土						
6	日		第40週				
7	月	**B日課**				**14:00　一斉**	
8	火	相談日課 フッ素	ICTサポート	○	○	14:55　1・2年 15:50　3～6年	
9	水	相談日課 ﾋｶﾞｷﾗﾁｪｯｸ		○	○	14:55　1・2年 15:50　3～6年	なかよしタイム　教育相談
10	木	相談日課	ピアサポート長中			14:55　1～4年 15:50　5・6年	
11	金		**建国記念の日**				
12	土						
13	日		第41週				
14	月	朝会 **B日課**				**14:00　一斉**	
15	火	相談日課 フッ素	口座振替日	○	○	14:55　1・2年 15:50　3～6年	
16	水	相談日課	ICTサポート	○	○	14:55　1・2年 15:50　3～6年	なかよしタイム　教育相談
17	木	相談日課 選挙	R4前期役員選挙			14:55　1～4年 15:50　5・6年	
18	金	相談日課	スクールカウンセラー相談日	○	○	14:55　1～3年 15:50　4～6年	
19	土			○	○		
20	日		第42週				
21	月	**B日課**	部活動なし週間(～28日)			**14:00　一斉**	
22	火	A日課 フッ素	ICTサポート 4年校外学習(IKEA)			14:55　1・2年 15:50　3～6年	4年生:弁当の必要はありません。
23	水		**天皇誕生日**				
24	木	午前中 B日課	なかよし活動 委員会			14:55　1～4年 15:50　5・6年	なかよしタイム　ペア学年で交流 6時間目　5・6年生委員会活動
25	金	A日課				14:55　1～3年 15:50　4～6年	
26	土						
27	日		第43週				
28	月	**特別日課** 朝会	分団会・交安現地指導			**14:00　一斉**	

部活動下校時刻
～10日　16:50
11日～　17:00

密を避けるため、授業をご覧いただける時間を指定させていただきました。**お子様の名簿番号をご確認の上**、ご参観ください。　兄弟姉妹で時間の都合がつかない場合は、担任までお知らせください。
詳細は、**学年通信でご確認**ください。

学年	参観①(前半)	参観②(後半)	学年	参観①(前半)	参観②(後半)
1年	1～16	17～最後	4年	1～19	20～最後
2年	1～16	17～最後	5年	1～19	20～最後
3年	1～16	17～最後	6年	1～13	14～最後

今後の感染状況により、行事等変更する場合があります。ご了承ください。

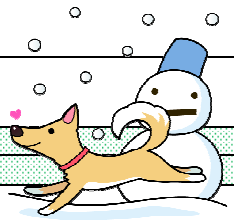

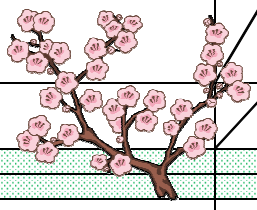

お願い

新規陽性者の急増に伴い、感染症拡大を抑制するため、ご家庭でもご配慮をお願いします。

★　**毎朝の健康観察や検温**
★　**体調が悪いとき、家族の体調が悪いときは登校を控えること**

3月の主な予定

7日(月)　口座振替日
8日(火)　卒業式予行練習
10日(木)　6年生を送る会
11日(金)　6年生奉仕活動
17日(木)　卒業式準備(5年)
　1～4・6年　**14:55下校**
　5年　**15:50下校**

18日(金)　卒業式
　6年11:10下校
　5年11:30下校
　1～4年　家庭学習
22日(火)　5年校外学習
　(木曽三川公園)
23日(水)　給食終了
24日(木)　修了式　**11:30下校**
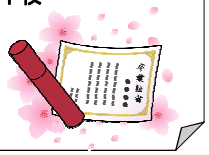
※4／6(水)　入学式
※4／7(木)　始業式