カラフル

特別支援学級通信　６月号

長久手市立東小学校

全校児童そろっての運動会！！

連休明けから運動会の練習が始まり、どの学年も５月２７日（土）の本番に向け練習を重ねてきました。全校児童そろっての運動会は３年ぶりになります。私たち教員もワクワクしています。楽しい運動会になるといいですね。

１学期の大きな行事が終わり、ようやく時間割通りの日々が始められます。６月は水泳の授業が始まります。水泳の準備をよろしくお願いします。今年は、さつき・つばさの２学級で水泳の授業を行い、月曜日の５時間目と木曜日の５時間目を予定していますうようにします。

集金のお知らせ

集金額がそれぞれ違いますので、配付した文書をご確認ください。

口座振替日は６月５日（月）です。

サツマイモ植え付けました
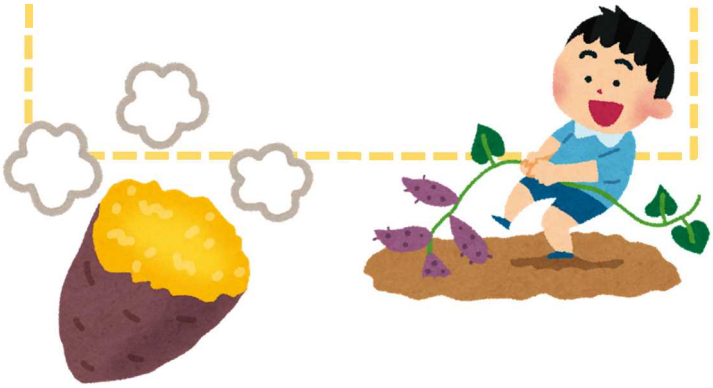
５月 12 日（金）、サツマイモの植え付けを行いました。長さ 20 ㎝くらいのサツマイモの蔓（つる）を植えました。13・14 日は雨天となり、根っこのないサツマイモの蔓にとっては、大変恵まれた天候となりました。現在も先端が生き生きとしていますので根を出し生長をしているのだと思います。10 月中旬には収穫をする予定です。